

第 2 8 期

事業計画書及び収支予算書

自 2016年 4月 1日  
至 2017年 3月 31日

公益財団法人  
医療科学研究所



目 次

I 第28期（2016年4月1日～2017年3月31日）の事業計画書

|                          |   |
|--------------------------|---|
| 2016年度事業計画基本方針（含事業執行体制図） | 1 |
| 公益事業1（公1）                |   |
| 1. 研究助成                  | 3 |
| 2. 研究会                   | 4 |
| 3. 研究員育成                 | 4 |
| 公共事業2（公2）                |   |
| 1. 機関誌『医療と社会』発行          | 5 |
| 2. シンポジウム                | 6 |
| 3. 産官学懇談会                | 7 |
| 4. その他                   | 7 |
| 公益事業3（公3）                |   |
| 1. 自主研究                  | 8 |

II 第28期 収支予算書

|                          |    |
|--------------------------|----|
| 2016年度収支予算書 正味財産増減計算書内訳表 | 11 |
|--------------------------|----|



I 第28期 (2016年4月1日～2017年3月31日)

# 事業計画書



## 2016年度事業計画基本方針

### I. 公益事業1

#### 1. 研究助成

- ①選考基準に則り、10件/10名を選考（50万円/1件）
- ②10月に助成金を贈呈
- ③助成者の研究成果フォローの充実

#### 2. 研究会

- ①医療経済研究会10回開催

#### 3. 研究者育成

- ①研究員の研究進捗の定期的報告、医療経済研究会での発表
- ②新研究員の採用
- ③倫理審査委員会の立ち上げ

### II. 公益事業2

#### 1. 機関誌『医療と社会』

- ①年4回発行
- ②医研事業の活動内容を積極的に掲載（シンポ、懇談会、研究助成要旨）
- ③研究ノートに掲載

#### 2. シンポジウム

- ①医研シンポジウム2016（第26回） 2016年9月16日（金）開催
- ②産官学シンポジウム 2016年5月21日（土）開催

#### 3. 産官学少人数懇談会3回程度開催

#### 4. その他（理事長直轄事業）

- ①医療政策ヒストリー（仮称）
- ②中規模のセミナーの企画（50名～100名規模）

### III. 公益事業3

#### 1. 自主研究

- ①「知の構造化」医療科学の人材養成プロジェクト
- ②実証研究推進のための環境整備プロジェクト
- ③SDH（健康格差対策の7原則）の普及（自主研究委員会）

### IV. 各委員会活動

1. 各委員会年2回開催（事務局案：7～8月、11月頃に開催）
2. 委員会横断の委員長会議を年1回開催

### V. その他

1. 理事及び委員会委員の改選
2. 寄附者、賛助会員の充実

2016.04.01

2016年度[医研]の事業執行体制

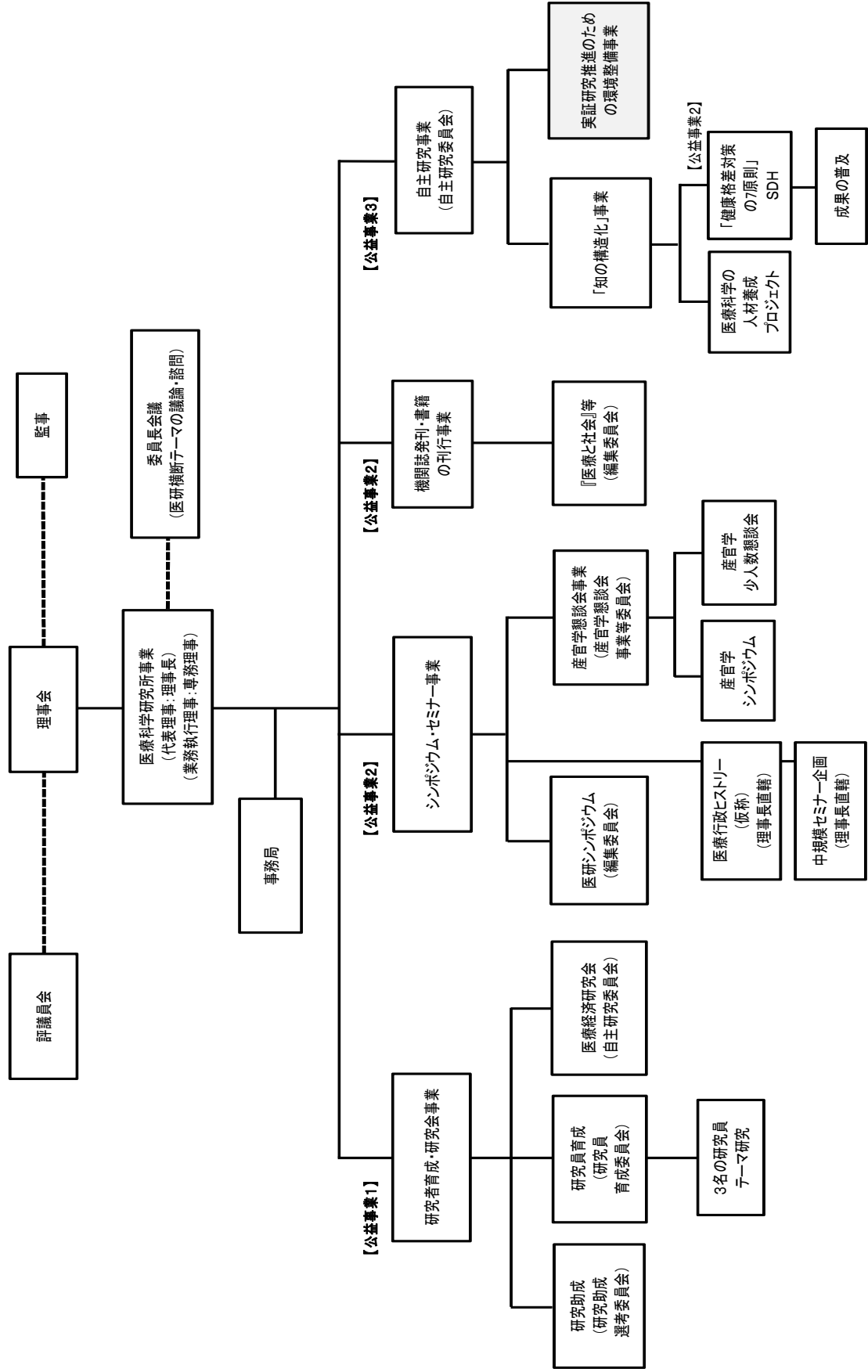



## 公益事業1（公1）

### 1. 研究助成（研究助成選考委員会）

#### 1) 2016年度（第27回）研究助成 助成目標

1件あたり50万円とし、10件、総額500万円を目標とする。

#### 2) 助成対象者および対象テーマ

対象者：医療経済、医療制度、医療政策、社会保障政策、医薬品産業政策、その他広く医療に関して、優れた萌芽的研究あるいは独創的研究を目指す若手研究者（大学院博士後期課程、助手、助教、講師、准教授クラス）またはグループへの助成を原則とする。

対象テーマ：(1)医療及び医薬品に関する経済学的調査・研究

(2)医薬品等研究開発・生産・流通に関する調査・研究

(3)医療とその関連諸領域の学際的調査・研究

※以下の研究は対象外とする

○通常の医学研究ともいうべき自然科学的研究

○医師、看護師、薬剤師等の専門技術に関する自然科学的研究

○他の助成団体から助成を受けた研究と実質的に同じ内容の研究

(注) 対象テーマの内容（表現）については委員会で再考する。

#### 3) 募集要領

2015年度と同様に以下のスケジュールで公募する。（助成金予算総額500万円）

(1) 選考委員会開催 : 2016年4月中旬

(2) 公募開始 : 2016年5月9日より（医研HPに掲載）

(3) 研究計画審査 : 2016年7月～8月下旬

(4) 委員会選考会議 : 2016年9月上旬

(5) 理事会承認 : 2016年9月末

(6) 助成金贈呈式 : 2016年10月末

## 2. 研究会（自主研究委員会）

### 1) 医療経済研究会（自主研究委員会）

#### (1) 開催日

①4月25日 ②5月30日 ③6月27日 ④7月25日 ⑤9月26日  
⑥10月31日 ⑦11月28日 ⑧1月30日 ⑨2月27日 ⑩3月27日

いずれも最終月曜日の18時開始、発表1時間、質疑応答30分とし、19時30分に終了予定。

#### (2) 発表者について

自主研究委員会から推薦いただく研究者に依頼する予定であるが、2015年度と同様に、医研研究員のテーマ研究の発表を9月、2月、3月に行う。また、研究助成受領者に対して発表してもらおう方向で働きかける。

また、役員・評議員、及び研究員OB・OGに対しても発表者の推薦をお願いする。

## 3. 研究者育成（研究員育成委員会）

### 1) 2016年度医研研究員

研究員の契約満了は、朴 珍相研究員が2016年9月末（自己都合により2016年3月末退職）、牛 冰研究員、加藤明日香研究員が2017年3月末である。

新研究員の募集は、2016年10月には行わず、翌年度2017年4月採用としてトータル3名の募集を行うことにする。なお、募集開始時期は2016年上期を予定する。

### 2) 研究員育成委員会の開催

2016年7月下旬に委員会を開催し、新研究員の募集要項の決定を行う。

### 3) 医研倫理審査委員会の立ち上げ

事務局で倫理審査委員会規程（案）を作成し、研究員育成委員会で検討する。

公益事業2 (公2)

1. 機関誌『医療と社会』発行 (編集委員会)

1) 『医療と社会』発行

(1) Vol. 26, No. 1 : 2016年4月発行

特集「医療ビッグデータをめぐる現状と課題」

1. 「『医療ビッグデータをめぐる現状と課題』特集 序文」

責任編者 伏見清秀 (東京医科歯科大学大学院医療政策情報学分野教授)

2. 「DPCデータによる臨床疫学研究の成果と今後の課題」

康永秀生 (東京大学大学院医学系研究科臨床疫学・経済学教授)

3. 「レセプトデータベース (NDB) の現状とその活用に対する課題」

藤森研司 (東北大学大学院医学系研究科医療管理学分野教授)

4. 「医療ビッグデータの医療政策への活用」

松田晋哉 (産業医科大学医学部公衆衛生学教室教授)

5. 「民間医療データベースによる疫学研究の成果と課題」

中山健夫 (京都大学大学院医学研究科健康情報学分野教授)

6. 「National Clinical Databaseが目指す方向と課題」

宮田裕章 (慶應義塾大学医学部医療政策・管理学教室教授)

7. 「電子診療情報を活用した新たな医薬品安全性評価に向けた取組みの現状と課題」

宇山佳明 (独立行政法人医薬品医療機器総合機構医療情報活用推進室長)

8. 「医療ビッグデータと個人情報保護—解決すべき制度的課題—」

山本隆一 (東京大学大学院医学系研究科医療経営政策学講座准教授)

9. 「タイトル未定」

石川光一 (国立がん研究センターがん対策情報センター

がん統計研究部がん医療費調査室長)

(2) Vol. 26, No. 2 : 2016年7月発行 (産官学シンポジウム講演録)

(3) Vol. 26, No. 3 : 2016年10月発行

(4) Vol. 26, No. 4 : 2017年1月発行 (医研シンポジウム2016講演録)

2) 巻頭言執筆者

Vol. 26, No. 1 橋本英樹理事

Vol. 26, No. 2 武藤香織理事

Vol. 26, No. 3 望月眞弓理事

Vol. 26, No. 4 青井倫一評議員

## 2. シンポジウム

### 1) 産官学シンポジウム(産官学懇談会事業等委員会)

2016年度シンポジウムは以下の通り実施する。

- (1) 日 時 : 2016年5月21日(土)午後1時30分より  
 (2) 場 所 : 新霞が関ビル 灘尾ホール  
 (3) テー マ : 「ASEANにおける医薬品アクセス問題と企業進出  
 —インドネシアでの調査を踏まえて—」

#### (4) 内 容 :

<来賓挨拶>

飯田 圭哉 (厚生労働省大臣官房審議官)

<座 長>

白神 誠 (日本大学薬学部教授/医療科学研究所理事)

<基調講演>

西川 知見 (独立行政法人日本貿易振興機構シンガポール産業調査員)

金井 要 (独立行政法人国際協力機構人材開発部技術審議役)

佐藤 淳子 (独立行政法人医薬品医療機器総合機構国際協力室長)

<インドネシア調査報告>

中村 洋 (慶應義塾大学大学院経営管理研究科教授/医療科学研究所理事)

<パネルディスカッション>

上記演者4名

官 : 宇津 忍 (厚生労働省医薬・生活衛生局安全対策課長)

産 : 小越 健史 (エーザイ株式会社アジアリージョン事業戦略部長)

長岡 秋広 (アステラス製薬アジア・オセアニア事業本部専任理事)

#### (5) 案内先

製薬産業、医療機器産業、医療関係者、官庁、マスコミに案内する。200名程度の出席を想定

### 2) 医研シンポジウム2016 (第26回) (編集委員会)

- (1) 日 時 : 2016年9月16日(金)午後1時30分より  
 (2) 場 所 : 新霞が関ビル 灘尾ホール  
 (3) テー マ : 「「地域医療構想をめぐって: 地域医療の質の向上を目指して (仮)」

#### (4) 内 容 :

<座 長・パネリスト (予定) >

座 長 : 遠藤 久夫 (学習院大学経済学部教授/医療科学研究所理事)

パネリスト (予定): 迫井 正深 (厚生労働省地域医療計画課長)

池端 幸彦 (日本慢性気医療協会副会長)

神野 正博 (前日本病院協会副会長)

矢沢 知子 (東京都福祉保健局医療政策担当部長)

川内 敦文 (高知県健康政策部医療課長)

### 3. 産官学少人数懇談会（産官学懇談会事業委員会）

2016年度は3回程度の少人数懇談会開催を予定する。

昨年来実施している基本テーマ「新興国、発展途上国における医薬品アクセス問題と企業進出」については、5月のシンポジウム後、産官学懇談会事業等委員会を開催し、今後の方向を検討する。また、昨年と同様に、懇談会の概要を『医療と社会』で公表する。

### 4. その他（理事長直轄事業）

#### 1) 医療政策ヒストリー（仮称）への取り組み

- ・過去の医療政策改正について、その時々を担当者にお集まりいただき座談会を開催する。
- ・座談会の内容をまとめ整理して『医療と社会』に掲載する。
- ・アドバイザー・モデレーターの人選を行い進める。

#### 2) 中規模セミナーの企画（50名～100名、2015年度に引き続き計画）

現在の医療科学研究所主催の外部発表会議体は、シンポジウム、少人数懇談会、研究会があるが、医療科学の専門家による議論の場を提供するため、シンポジウムと懇談会・研究会に加え、中規模のセミナー（50名～100名まで）を開催できるようにする。

なお、当セミナーは定期開催ではなく、理事等より特に強い開催希望があった場合に開催することとし、運用は以下の通りとする。

##### (1) 開催の決定方法

提案者（理事等） → 医研事務局 → 理事長（委員長会議） → 理事会承認

##### (2) 企画の推進は提案者が中心となって進める

##### (3) 開催規模は100名以内、総費用は極力少額で済むような運営を考える（参加費の徴収等も考慮する）

## 公益事業 3 (公3)

### 1. 自主研究 (自主研究委員会)

#### 1) 「知の構造化」医療科学の人材養成プロジェクトの実施

2016年3月よりスタートした新規テーマ「医療科学の人材養成」プロジェクトを進める。

##### ① プロジェクトメンバー

- ・ファカルティフェロー：石川鎮清 (自治医科大学医学教育センター教授)
- ・プロジェクト研究員：木村哲也 (医研研究員)
- ・コアメンバー：中村好一 (プロジェクト提案者／自治医科大学公衆衛生学教授・理事)
- ：近藤克則 (千葉大学予防医学センター教授・理事)
- ：尾島俊之 (浜松医科大学健康社会医学教授)
- ・オブザーバー：橋本英樹 (自主研究委員会委員長)

##### ② 2016年度の進め方

- ・3カ月毎を目途に活動内容 (コアメンバー会議議事録のまとめ) を自主研究委員会に報告する。
- ・1期目が2017年2月28日に終了するので、2016年12月の事業進捗状況報告会で進捗報告をする。
- ・2017年1月30日までに年度報告 (案) を委員会に提出し、継続可否を審議してもらう。
- ・2期目 (2017年3月～) の継続は理事長と委員会が決裁し、理事会・評議員会に報告する。

#### 2) 「実証研究推進のための環境整備」プロジェクト 一旦休止する。

#### 3) SDHプロジェクト成果普及 (自主研究委員会に対応：公益事業2)

2013～2014年度に実施した、自主研究委員会「知の構造化」SDHプロジェクトの最終成果を普及拡大する。

- ・成果物：SDHプロジェクト健康格差対策の7原則 (医研ホームページに掲載)

Ⅱ 第28期

収 支 予 算 書





2016年度収支予算書 正味財産増減計算書内訳表

|                 | 公益目的事業      |             |             |            |            | 法人会計       | 合計            |
|-----------------|-------------|-------------|-------------|------------|------------|------------|---------------|
|                 | 公1          | 公2          | 公3          | 公益共通       | 小計         |            |               |
| I 一般正味財産増減の部    |             |             |             |            |            |            |               |
| 1 経常増減の部        |             |             |             |            |            |            |               |
| (1) 経常収益        |             |             |             |            |            |            |               |
| 基本財産運用益         |             |             |             | 83,367,000 | 83,367,000 | 19,235,000 | 102,602,000   |
| 基本財産受取利息        |             |             |             | 5,367,000  | 5,367,000  | 15,485,000 | 20,852,000    |
| 基本財産受取配当金①      |             |             |             | 78,000,000 | 78,000,000 |            | 78,000,000    |
| 基本財産受取配当金②      |             |             |             |            |            | 3,750,000  | 3,750,000     |
| 賛助会費            |             |             |             | 250,000    | 250,000    | 0          | 250,000       |
| 受取寄付金           |             |             |             | 0          | 0          | 20,000,000 | 20,000,000    |
| 雑収益             |             |             |             | 10,000     | 10,000     | 5,000      | 15,000        |
| 受取利息            |             |             |             | 0          | 0          | 5,000      | 5,000         |
| 機関紙頒布収入         |             |             |             | 10,000     | 10,000     | 0          | 10,000        |
| 雑収益             |             |             |             | 0          | 0          |            | 0             |
| 経常収益            | 0           | 0           | 0           | 83,627,000 | 83,627,000 | 39,240,000 | 122,867,000   |
| (2) 経常費用        |             |             |             |            |            |            |               |
| 事業費             | 47,614,100  | 28,160,350  | 13,025,550  | 0          | 88,800,000 | 0          | 88,800,000    |
| 1 役員等報酬         | 6,371,980   | 2,971,730   | 1,711,290   |            | 11,055,000 |            | 11,055,000    |
| 2 給料手当          | 13,531,500  | 6,438,500   | 5,450,000   |            | 25,420,000 |            | 25,420,000    |
| 3 賞与引当金繰入額      | 360,000     | 450,000     | 90,000      |            | 900,000    |            | 900,000       |
| 4 退職給付費用        | 144,000     | 180,000     | 36,000      |            | 360,000    |            | 360,000       |
| 5 法定福利費         | 1,914,500   | 880,000     | 725,500     |            | 3,520,000  |            | 3,520,000     |
| 6 福利厚生費         | 56,000      | 20,000      | 24,000      |            | 100,000    |            | 100,000       |
| 7 旅費交通費         | 1,211,380   | 1,091,130   | 687,490     |            | 2,990,000  |            | 2,990,000     |
| 8 会議費           | 363,700     | 492,450     | 133,850     |            | 990,000    |            | 990,000       |
| 9 謝金            | 547,320     | 3,211,320   | 686,360     |            | 4,445,000  |            | 4,445,000     |
| 10 会場費          | 0           | 2,190,000   | 0           |            | 2,190,000  |            | 2,190,000     |
| 11 研究助成金        | 5,000,000   | 0           | 0           |            | 5,000,000  |            | 5,000,000     |
| 12 通信費          | 192,760     | 442,260     | 44,980      |            | 680,000    |            | 680,000       |
| 13 消耗品費         | 90,800      | 28,300      | 65,900      |            | 185,000    |            | 185,000       |
| 14 備品費          | 347,400     | 84,900      | 47,700      |            | 480,000    |            | 480,000       |
| 15 図書費          | 226,240     | 79,240      | 44,520      |            | 350,000    |            | 350,000       |
| 16 印刷製本費        | 299,280     | 6,595,280   | 175,440     |            | 7,070,000  |            | 7,070,000     |
| 17 OA機器リース      | 214,860     | 48,110      | 77,030      |            | 340,000    |            | 340,000       |
| 18 保守・維持費       | 778,880     | 384,880     | 226,240     |            | 1,390,000  |            | 1,390,000     |
| 19 賃借料          | 14,910,000  | 0           | 2,630,000   |            | 17,540,000 |            | 17,540,000    |
| 20 支払手数料        | 499,860     | 2,338,110   | 27,030      |            | 2,865,000  |            | 2,865,000     |
| 21 会費           | 532,480     | 158,480     | 139,040     |            | 830,000    |            | 830,000       |
| 22 雑費           | 21,160      | 75,660      | 3,180       |            | 100,000    |            | 100,000       |
| 管理費             | 0           | 0           | 0           | 0          | 0          | 39,240,000 | 39,240,000    |
| 1 役員等報酬         |             |             |             |            |            | 8,800,000  | 8,800,000     |
| 2 給料手当          |             |             |             |            |            | 5,250,000  | 5,250,000     |
| 3 法定福利費         |             |             |             |            |            | 130,000    | 130,000       |
| 4 福利厚生費         |             |             |             |            |            | 250,000    | 250,000       |
| 5 旅費交通費         |             |             |             |            |            | 150,000    | 150,000       |
| 6 会議費           |             |             |             |            |            | 90,000     | 90,000        |
| 7 通信費           |             |             |             |            |            | 320,000    | 320,000       |
| 8 消耗品費          |             |             |             |            |            | 110,000    | 110,000       |
| 9 備品費           |             |             |             |            |            | 190,000    | 190,000       |
| 10 図書費          |             |             |             |            |            | 130,000    | 130,000       |
| 11 印刷製本費        |             |             |             |            |            | 250,000    | 250,000       |
| 12 OA機器リース      |             |             |             |            |            | 240,000    | 240,000       |
| 13 保守・維持費       |             |             |             |            |            | 1,410,000  | 1,410,000     |
| 14 水道光熱費        |             |             |             |            |            | 1,480,000  | 1,480,000     |
| 15 賃借料          |             |             |             |            |            | 17,550,000 | 17,550,000    |
| 16 租税公課         |             |             |             |            |            | 10,000     | 10,000        |
| 17 支払手数料        |             |             |             |            |            | 1,910,000  | 1,910,000     |
| 18 会費           |             |             |             |            |            | 100,000    | 100,000       |
| 19 清掃費          |             |             |             |            |            | 670,000    | 670,000       |
| 20 雑費           |             |             |             |            |            | 200,000    | 200,000       |
| 経常費用計           | 47,614,100  | 28,160,350  | 13,025,550  | 0          | 88,800,000 | 39,240,000 | 128,040,000   |
| 評価損益等調整前当期経常増減額 | -47,614,100 | -28,160,350 | -13,025,550 | 83,627,000 | -5,173,000 | 0          | -5,173,000    |
| 評価損益等計          |             |             |             |            |            |            |               |
| 当期経常増減額         |             |             |             |            |            |            |               |
| 2 経常外増減の部       |             |             |             |            |            |            |               |
| (1) 経常外収益       |             |             |             |            |            |            |               |
| 経常外収益計          |             |             |             |            |            |            | 0             |
| (2) 経常外費用       |             |             |             |            |            |            |               |
| 経常外費用計          |             |             |             |            |            |            | 0             |
| 当期経常外増減額        |             |             |             |            |            |            | 0             |
| 当期一般正味財産増減額     |             |             |             |            |            |            | -5,173,000    |
| 一般正味財産期首残高      |             |             |             |            |            |            | 19,224,520    |
| 一般正味財産期末残高      |             |             |             |            |            |            | 14,051,520    |
| II 指定正味財産増減の部   |             |             |             |            |            |            |               |
| 基本財産受取配当金       |             |             |             |            |            |            | 0             |
| 一般正味財産への振替額     |             |             |             |            |            |            | 0             |
| 当期指定正味財産増減額     |             |             |             |            |            |            | 0             |
| 指定正味財産期首残高      |             |             |             |            |            |            | 6,571,775,000 |
| 指定正味財産期末残高      |             |             |             |            |            |            | 6,571,775,000 |
| III 正味財産期末残高    |             |             |             |            |            |            | 6,585,826,520 |





**IKEN.ORG**